

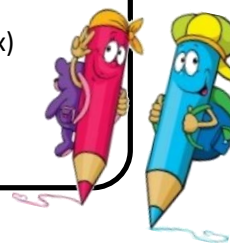



ÉCOLE SAINTE-ODILE

FOURNITURES SCOLAIRES (À se procurer durant l'été à l'endroit de votre choix)

PRÉSCOLAIRE 4 ANS



| <input checked="" type="checkbox"/> | Qté | Fournitures |
|-------------------------------------|-----|-------------|
|-------------------------------------|-----|-------------|

- 1 paire d'espadrilles (reste à l'école et écrire le nom à l'intérieur)
- 1* sac à dos pouvant contenir des duo-tangs (vérifier le poids et la grandeur du sac) ***facultatif**
*** Grâce à un don, l'école sera en mesure de fournir un sac à dos neuf à chaque enfant du préscolaire.**
- 2 étuis à crayons
- 1 ensemble de **16 ou 24** crayons de couleur en bois aiguisés de type Laurentienne, Bérol ou Scolart
- 1 ensemble de **20** crayons-feutres à "super pointes" de type Crayola (no de style: 56-8106) 
- 1 ensemble de **16** marqueurs à "pointes larges" de type Crayola 
- 2 marqueurs effaçables à sec de type EXPO (1 bleu et 1 noir)
- 1 paire de ciseaux à bout arrondi (adapté à la main de votre enfant : gaucher, droitier)
- 1 taille-crayon avec réceptacle
- 2 crayons de plomb HB
- 1 gomme à effacer de type Staedtler
- 1 pochette avec fermoir à velcro 
- 1 bâton de colle 40 g de type Pritt
- 3 duo-tangs à 3 attaches de métal (1 bleu, 1 jaune et 1 rouge)
- 1 ensemble de vêtements de rechange (sous-vêtement, pantalon, bas, chandail)
- 1 sac pour y mettre les vêtements de rechange
- 1 couvre-tout pour la peinture à manches longues avec élastiques aux manches
- 1 petit coussin de tête pour la détente
- 1 serviette ou petite couverture pour les moments de détente
- 1 sac d'épicerie réutilisable avec une fermeture éclair pour ranger la serviette et le coussin
- 1 gourde d'eau étanche et réutilisable
(le modèle doit permettre à votre enfant d'être autonome pour la manipuler)

MERCI de bien identifier chacun des items au nom de votre enfant avant la rentrée.

Titulaire préscolaire 4 ans



ÉCOLE SAINTE-ODILE

FOURNITURES SCOLAIRES

(À se procurer durant l'été à l'endroit de votre choix)

PRÉSCOLAIRE 5 ANS



| <input checked="" type="checkbox"/> | Qté | Fournitures |
|-------------------------------------|-----|--|
| <input type="checkbox"/> | 1 | paire d'espadrilles (reste à l'école et écrire le nom à l'intérieur) |
| <input type="checkbox"/> | 1 | sac à dos pouvant contenir des duo-tangs (vérifier le poids et la grandeur du sac) |
| <input type="checkbox"/> | 2 | étuis à crayons |
| <input type="checkbox"/> | 1 | ensemble de 16 ou 24 crayons de couleur en bois aiguisés de type Laurentienne, Bérol ou Scolart |
| <input type="checkbox"/> | 1 | ensemble de 20 crayons-feutres à " <u>super pointes</u> " de type Crayola (no de style: 56-8106)  |
| <input type="checkbox"/> | 1 | ensemble de 24 marqueurs à " <u>pointes fines</u> " de type Crayola à trait fin (no de style: 56-8612 ou 56-8524)  |
| <input type="checkbox"/> | 1 | paire de ciseaux à bout arrondi (adapté à la main de votre enfant : gaucher, droitier) |
| <input type="checkbox"/> | 1 | taille-crayon avec réceptacle |
| <input type="checkbox"/> | 1 | cartable 1½ po avec pochette plastique (couverture) |
| <input type="checkbox"/> | 3 | duo-tangs avec attaches en métal (1 bleu, 1 jaune et 1 rouge) |
| <input type="checkbox"/> | 1 | bâton de colle 40 gr de type Pritt |
| <input type="checkbox"/> | 3 | crayons de plomb HB aiguisés |
| <input type="checkbox"/> | 1 | gomme à effacer de type Staedtler  |
| <input type="checkbox"/> | 1 | pochette avec fermoir à velcro |
| <input type="checkbox"/> | 2 | marqueurs effaçables de type EXPO (bleu et noir) |
| <input type="checkbox"/> | 1 | ensemble de vêtements de rechange (sous-vêtement, pantalon, bas, chandail) |
| <input type="checkbox"/> | 1 | sac pour y mettre les vêtements de rechange |
| <input type="checkbox"/> | 1 | couvre-tout pour la peinture à manches longues avec élastiques aux manches |
| <input type="checkbox"/> | 1 | petite couverture ou serviette pour les moments de détente |
| <input type="checkbox"/> | 1 | sac d'épicerie réutilisable avec une fermeture éclair pour ranger la serviette et le coussin |
| <input type="checkbox"/> | 1 | gourde d'eau étanche et réutilisable (le modèle doit permettre à votre enfant d'être autonome pour la manipuler) |

MERCI de bien identifier chacun des items au nom de votre enfant avant la rentrée.

NE RIEN METTRE DANS LES ÉTUIS, CAR UNE ACTIVITÉ PARENT-ENFANT EST PRÉVUE LORS DE LA JOURNÉE D'ACCUEIL.

Les titulaires du préscolaire

ÉCOLE SAINTE-ODILE

FOURNITURES SCOLAIRES

(À se procurer durant l'été à l'endroit de votre choix)

1^{re} année du 1^{er} cycle (1^{re} année)



| <input checked="" type="checkbox"/> | Qté | Fournitures |
|-------------------------------------|-----|---|
| <input type="checkbox"/> | 7 | couvertures de présentation (duo-tang) à 3 attaches de métal et double pochettes (1 rose, 1 gris, 1 rouge, 1 jaune, 1 vert, 1 orange et 1 bleu royal) |
| <input type="checkbox"/> | 2 | gros bâtons de colle |
| <input type="checkbox"/> | 1 | paire de ciseaux de métal, semi-pointue (pour gaucher ou droitier) |
| <input type="checkbox"/> | 12 | crayons de plomb de bonne qualité et aiguisés |
| <input type="checkbox"/> | 2 | gommages à effacer blanches de bonne qualité |
| <input type="checkbox"/> | 1 | taille-crayon avec réceptacle <u>dévissable seulement</u> |
| <input type="checkbox"/> | 2 | grands étuis à crayons à 2 sections (marque au choix) exemple: |
| <input type="checkbox"/> | 1 | boîte de 24 crayons de couleur en bois aiguisés |
| <input type="checkbox"/> | 1 | stylo rouge |
| <input type="checkbox"/> | 3 | surligneurs (1 jaune, 1 rose et 1 bleu) |
| <input type="checkbox"/> | 1 | boîte de crayons-feutres à pointe fine |
| <input type="checkbox"/> | 1 | sac d'école assez grand |
| <input type="checkbox"/> | 1 | <u>sac en tissu</u> pour ranger le costume d'éducation physique (short, gilet à manches courtes, paire d'espadrilles à semelles blanches) |
| <input type="checkbox"/> | 1 | tablette de papier de construction multicolore |
| <input type="checkbox"/> | 1 | couvre tout (de la maternelle) pour les arts plastiques (si vous l'avez déjà) |
| <input type="checkbox"/> | 1 | cahier projet bleu foncé(moitié uni/ moitié interligné-pointillé) |
| <input type="checkbox"/> | 3 | cahiers interlignés-pointillés (1 vert, 1 jaune, 1 bleu pâle) |
| <input type="checkbox"/> | 2 | marqueurs effaçables à sec noirs pointe fine de style Pentel |



Bien vouloir identifier tous les articles scolaires au nom de votre enfant.

Les titulaires de la 1^{re} année du 1^{er} cycle

ÉCOLE SAINTE-ODILE

FOURNITURES SCOLAIRES

(À se procurer durant l'été à l'endroit de votre choix)

2e année du 1er cycle (2e année)



| <input checked="" type="checkbox"/> | Qté | Fournitures |
|-------------------------------------|-----|---|
| <input type="checkbox"/> | 4 | couvertures de présentation (duo-tang) à 3 attaches en métal (1 bleu, 1 orange, 1 rouge et 1 vert) |
| <input type="checkbox"/> | 1 | cartable de 1½ pouce avec pochettes à l'intérieur |
| <input type="checkbox"/> | 2 | gommes à effacer blanches (pas de gomme à effacer de fantaisie) |
| <input type="checkbox"/> | 2 | gros bâtons de colle |
| <input type="checkbox"/> | 1 | paire de ciseaux de métal de bonne qualité (gaucher ou droitier) |
| <input type="checkbox"/> | 12 | crayons de plomb HB (aiguisés et identifiés individuellement) |
| <input type="checkbox"/> | 1 | taille-crayon avec réceptacle dévissable seulement |
| <input type="checkbox"/> | 1 | étui à crayons à <u>2 sections</u> pour contenir <u>tous les crayons de couleur et les crayons-feutres</u> |
| <input type="checkbox"/> | 1 | <u>grand étui</u> à crayons pour contenir ciseaux, colle, crayons de plomb, gomme à effacer et taille-crayon. |
| <input type="checkbox"/> | 1 | boîte de 24 crayons de couleur en bois (aiguisés et identifiés individuellement) |
| <input type="checkbox"/> | 1 | boîte de crayons-feutres (identifiés individuellement) |
| <input type="checkbox"/> | 1 | stylo rouge |
| <input type="checkbox"/> | 4 | surligneurs (crayons marqueurs : 1 jaune, 1 bleu, 1 rose et 1 vert) |
| <input type="checkbox"/> | 1 | cahier projet bleu (moitié uni/moitié interligné-pointillé) |
| <input type="checkbox"/> | 4 | cahiers interlignés-pointillés (2 bleus et 2 jaunes) |
| <input type="checkbox"/> | 2 | marqueurs effaçables à sec noirs <u>pointe fine</u> de style Pentel  |
| <input type="checkbox"/> | 1 | paquet de 10 pochettes protectrices transparentes avec 3 trous |
| <input type="checkbox"/> | 1 | sac en tissu pour ranger le costume d'éducation physique (short, gilet à manches courtes, espadrilles à semelles blanches) |

Bien vouloir identifier tous les articles scolaires au nom de votre enfant.

Les titulaires de la 2^e année du 1^{er} cycle

ÉCOLE SAINTE-ODILE

FOURNITURES SCOLAIRES

(À se procurer durant l'été à l'endroit de votre choix)

1^{re} année du 2^e cycle (3^e année)



| <input checked="" type="checkbox"/> | Qté | Fournitures |
|-------------------------------------|-----|--|
| <input type="checkbox"/> | 12 | crayons de plomb |
| <input type="checkbox"/> | 1 | taille-crayon avec réceptacle |
| <input type="checkbox"/> | 1 | règle de 30 cm |
| <input type="checkbox"/> | 2 | gommes à effacer blanches |
| <input type="checkbox"/> | 3 | stylos (2 rouges et 1 bleu) |
| <input type="checkbox"/> | 4 | surligneurs (1 rose, 1 bleu, 1 vert, 1 jaune) |
| <input type="checkbox"/> | 4 | crayons effaçables à sec (2 noirs et 2 au choix) |
| <input type="checkbox"/> | 2 | crayons permanents noirs, pointe fine de style Sharpie |
| <input type="checkbox"/> | 2 | bâtons de colle gros format |
| <input type="checkbox"/> | 1 | paire de ciseaux de bonne qualité (droitier ou gaucher) |
| <input type="checkbox"/> | 1 | <u>grand</u> étui à crayons (pas de boîte de plastique) |
| <input type="checkbox"/> | 1 | boîte de crayons-feutres à pointe conique <u>dans un étui</u> |
| <input type="checkbox"/> | 1 | boîte de 24 crayons de couleur en bois <u>dans un étui</u> |
| <input type="checkbox"/> | 8 | couvertures de présentation (duo-tang) de couleurs différentes, <u>en plastique</u> à 3 attaches de métal |
| <input type="checkbox"/> | 1 | couverture de présentation (duo-tang) jaune pour l'anglais |
| <input type="checkbox"/> | 3 | couvertures de présentation (duo-tang) en plastique à 3 attaches de métal et <u>et double pochette</u> (2 bleus et 1 rouge) |
| <input type="checkbox"/> | 6 | cahiers lignés de style Canada (2 jaunes, 2 verts, 1 rose et 1 bleu) |
| <input type="checkbox"/> | 12 | étiquettes pour identifier les couvertures de présentation (ne rien écrire) |
| <input type="checkbox"/> | 1 | cahier quadrillé de style Canada (4 carrés - 1 pouce (2,5 cm), 40 pages) |
| <input type="checkbox"/> | 1 | paquet de 100 feuilles mobiles |
| <input type="checkbox"/> | 1 | cartable de 1 pouce (2,5 cm) |
| <input type="checkbox"/> | 1 | paquet de papier construction multicolore |
| <input type="checkbox"/> | 20 | pochettes protectrices transparentes |
| <input type="checkbox"/> | 1 | sac en tissu pour ranger le costume d'éducation physique (short, gilet à manches courtes, paire d'espadrilles qui ne marquent pas les planchers) |

Bien vouloir identifier tous les articles scolaires au nom de votre enfant.

Les titulaires de la 1^{re} année du 2^e cycle

ÉCOLE SAINTE-ODILE

FOURNITURES SCOLAIRES

(À se procurer durant l'été à l'endroit de votre choix)

2e année du 2e cycle (4e année)



| <input checked="" type="checkbox"/> | Qté | Fournitures |
|-------------------------------------|-----|---|
| <input type="checkbox"/> | 12 | crayons de plomb |
| <input type="checkbox"/> | 1 | taille-crayon avec réceptacle |
| <input type="checkbox"/> | 1 | règle de 30 cm |
| <input type="checkbox"/> | 2 | gommes à effacer blanches |
| <input type="checkbox"/> | 2 | stylos (1 rouge et 1 bleu) |
| <input type="checkbox"/> | 4 | surligneurs (1 rose, 1 bleu, 1 vert, 1 jaune) |
| <input type="checkbox"/> | 4 | crayons effaçables à sec (2 noirs et 2 au choix) |
| <input type="checkbox"/> | 2 | crayons permanents noirs, pointe fine de style Sharpie |
| <input type="checkbox"/> | 2 | bâtons de colle gros format |
| <input type="checkbox"/> | 1 | paire de ciseaux de bonne qualité (droitier ou gaucher) |
| <input type="checkbox"/> | 1 | <u>grand</u> étui à crayons (pas de boîte de plastique) |
| <input type="checkbox"/> | 1 | boîte de crayons-feutres à pointe conique <u>dans un étui</u> |
| <input type="checkbox"/> | 1 | boîte de 24 crayons de couleur en bois <u>dans un étui</u> |
| <input type="checkbox"/> | 8 | couvertures de présentation (duo-tang) de couleurs différentes, <u>en plastique</u> à 3 attaches de métal |
| <input type="checkbox"/> | 1 | couverture de présentation (duo-tang) jaune pour l'anglais |
| <input type="checkbox"/> | 3 | couvertures de présentation (duo-tang) en plastique à 3 attaches de métal et <u>et double pochette</u> (2 bleus et 1 rouge) |
| <input type="checkbox"/> | 6 | cahiers lignés de style Canada (2 jaunes, 2 verts, 1 rose et 1 bleu) |
| <input type="checkbox"/> | 12 | étiquettes pour identifier les couvertures de présentation (ne rien écrire) |
| <input type="checkbox"/> | 1 | cahier quadrillé de style Canada (4 carrés - 1 pouce (2,5 cm), 40 pages |
| <input type="checkbox"/> | 1 | paquet de 100 feuilles mobiles |
| <input type="checkbox"/> | 1 | cartable de 1 pouce (2,5 cm) |
| <input type="checkbox"/> | 1 | paquet de papier construction multicolore |
| <input type="checkbox"/> | 20 | pochettes protectrices transparentes |
| <input type="checkbox"/> | 1 | sac en tissu pour ranger le costume d'éducation physique (short, gilet à manches courtes, paire d'espadrilles qui ne marquent pas les planchers |

Bien vouloir identifier tous les articles scolaires au nom de votre enfant.

Les titulaires de la 2^e année du 2^e cycle

ÉCOLE SAINTE-ODILE

FOURNITURES SCOLAIRES

(À se procurer durant l'été à l'endroit de votre choix)

1^{re} année du 3^e cycle (5^e année)



| <input checked="" type="checkbox"/> | Qté | Fournitures |
|-------------------------------------|-----|---|
| <input type="checkbox"/> | 1 | taille-crayon avec réceptacle |
| <input type="checkbox"/> | 1 | règle de 30 cm |
| <input type="checkbox"/> | 2 | étuis à crayons |
| <input type="checkbox"/> | 2 | crayons effaçables noirs de style Expo |
| <input type="checkbox"/> | 10 | cahiers lignés à grandes lignes de style Canada (9 pour classe et 1 pour anglais) |
| <input type="checkbox"/> | 1 | crayon permanent noir à pointe fine de style Sharpie |
| <input type="checkbox"/> | 1 | paquet de 200 feuilles mobiles lignées 8½ po X 11 po |
| <input type="checkbox"/> | 12 | crayons de plomb (pas de crayon pousse-mines) |
| <input type="checkbox"/> | 1 | rapporteur d'angle |
| <input type="checkbox"/> | 2 | gommes à effacer blanches |
| <input type="checkbox"/> | 4 | stylos (3 rouges et 1 bleu) |
| <input type="checkbox"/> | 2 | surligneurs de couleurs différentes |
| <input type="checkbox"/> | 1 | boîte de crayons-feutres à pointe conique |
| <input type="checkbox"/> | 1 | boîte de 24 crayons de couleur en bois |
| <input type="checkbox"/> | 6 | couvertures de présentation (duo-tang) de <u>couleurs différentes</u> |
| <input type="checkbox"/> | 1 | couverture de présentation (duo-tang) jaune pour l'anglais |
| <input type="checkbox"/> | 1 | couverture de présentation (duo-tang) à 3 attaches de métal à double pochette |
| <input type="checkbox"/> | 1 | bâton de colle gros format |
| <input type="checkbox"/> | 1 | paire de ciseaux (droitier ou gaucher) |
| <input type="checkbox"/> | 1 | cahier à anneaux <u>flexible</u> de 1½ pouce |
| <input type="checkbox"/> | 1 | <u>sac en tissu</u> pour ranger le costume d'éducation physique (short, gilet à manches courtes, paire d'espadrilles qui ne marquent pas les planchers) |

Bien vouloir identifier tous les articles scolaires au nom de votre enfant.

Les titulaires de la 1^{re} année du 3^e cycle

ÉCOLE SAINTE-ODILE

FOURNITURES SCOLAIRES

(À se procurer durant l'été à l'endroit de votre choix)

2e année du 3e cycle (6e année)



| <input checked="" type="checkbox"/> | Qté | Fournitures |
|-------------------------------------|-----|---|
| <input type="checkbox"/> | 1 | taille-crayon avec réceptacle |
| <input type="checkbox"/> | 1 | règle de 30 cm |
| <input type="checkbox"/> | 2 | étuis à crayons |
| <input type="checkbox"/> | 3 | crayons effaçables de couleurs différentes de style Expo |
| <input type="checkbox"/> | 1 | cahier ligné à grandes lignes de style Canada pour anglais |
| <input type="checkbox"/> | 1 | crayon permanent noir à pointe ultra fine de style Sharpie |
| <input type="checkbox"/> | 2 | paquets de 200 feuilles mobiles lignées 8½ po X 11 po |
| <input type="checkbox"/> | 12 | crayons de plomb (pas de crayon pousse-mines) |
| <input type="checkbox"/> | 1 | rappporteur d'angle |
| <input type="checkbox"/> | 2 | gommes à effacer blanches |
| <input type="checkbox"/> | 2 | stylos rouges |
| <input type="checkbox"/> | 2 | surligneurs de couleurs différentes |
| <input type="checkbox"/> | 1 | boîte de crayons-feutres à grosse pointe conique |
| <input type="checkbox"/> | 1 | boîte de crayons de couleur en bois |
| <input type="checkbox"/> | 1 | couverture de présentation (duo-tang) jaune pour l'anglais |
| <input type="checkbox"/> | 20 | pochettes protectrices transparentes pour reliure à 3 anneaux |
| <input type="checkbox"/> | 1 | bâton de colle gros format |
| <input type="checkbox"/> | 1 | paire de ciseaux (droitier ou gaucher) |
| <input type="checkbox"/> | 1 | cahier à anneaux rigide de 1½ pouce |
| <input type="checkbox"/> | 1 | <u>sac en tissu</u> pour ranger le costume d'éducation physique (short, gilet à manches courtes, paire d'espadrilles qui ne marquent pas les planchers) |

Bien vouloir identifier tous les articles scolaires au nom de votre enfant.

Titulaire de la 2^e année du 3^e cycle

ÉCOLE SAINTE-ODILE

FOURNITURES SCOLAIRES

(À se procurer durant l'été à l'endroit de votre choix)

Anglais enrichi



| <input checked="" type="checkbox"/> | Qté | Fournitures |
|-------------------------------------|-----|---|
| <input type="checkbox"/> | 1 | taille-crayon avec réceptacle |
| <input type="checkbox"/> | 1 | règle de 30 cm |
| <input type="checkbox"/> | 2 | étuis à crayons |
| <input type="checkbox"/> | 2 | crayons effaçables noirs de style Expo |
| <input type="checkbox"/> | 10 | cahiers lignés à grandes lignes de style Canada (9 pour classe et 1 pr anglais) |
| <input type="checkbox"/> | 1 | crayon permanent noir à pointe fine de style Sharpie |
| <input type="checkbox"/> | 1 | paquet de 200 feuilles mobiles lignées 8½ po X 11 po |
| <input type="checkbox"/> | 12 | crayons de plomb (pas de crayon pousse-mines) |
| <input type="checkbox"/> | 1 | rappporteur d'angle |
| <input type="checkbox"/> | 2 | gommes à effacer blanches |
| <input type="checkbox"/> | 4 | stylos (2 rouges et 2 bleus) |
| <input type="checkbox"/> | 2 | surligneurs de couleurs différentes |
| <input type="checkbox"/> | 1 | boîte de crayons-feutres à pointe conique |
| <input type="checkbox"/> | 1 | boîte de 24 crayons de couleur en bois |
| <input type="checkbox"/> | 6 | couvertures de présentation (duo-tang) de <u>couleurs différentes</u> |
| <input type="checkbox"/> | 1 | couverture de présentation (duo-tang) jaune pour l'anglais |
| <input type="checkbox"/> | 1 | couverture de présentation (duo-tang) à 3 attaches de métal à double pochette |
| <input type="checkbox"/> | 10 | pochettes protectrices transparentes pour reliure à 3 anneaux |
| <input type="checkbox"/> | 1 | bâton de colle gros format |
| <input type="checkbox"/> | 1 | paire de ciseaux (droitier ou gaucher) |
| <input type="checkbox"/> | 1 | cahier à anneaux flexible de 1½ pouce |
| <input type="checkbox"/> | 1 | <u>sac en tissu</u> pour ranger le costume d'éducation physique (short, gilet à manches courtes, paire d'espadrilles qui ne marquent pas les planchers) |

Bien vouloir identifier tous les articles scolaires au nom de votre enfant.

Titulaire anglais enrichi